Refrain de la Marseillaise à trois voix égales
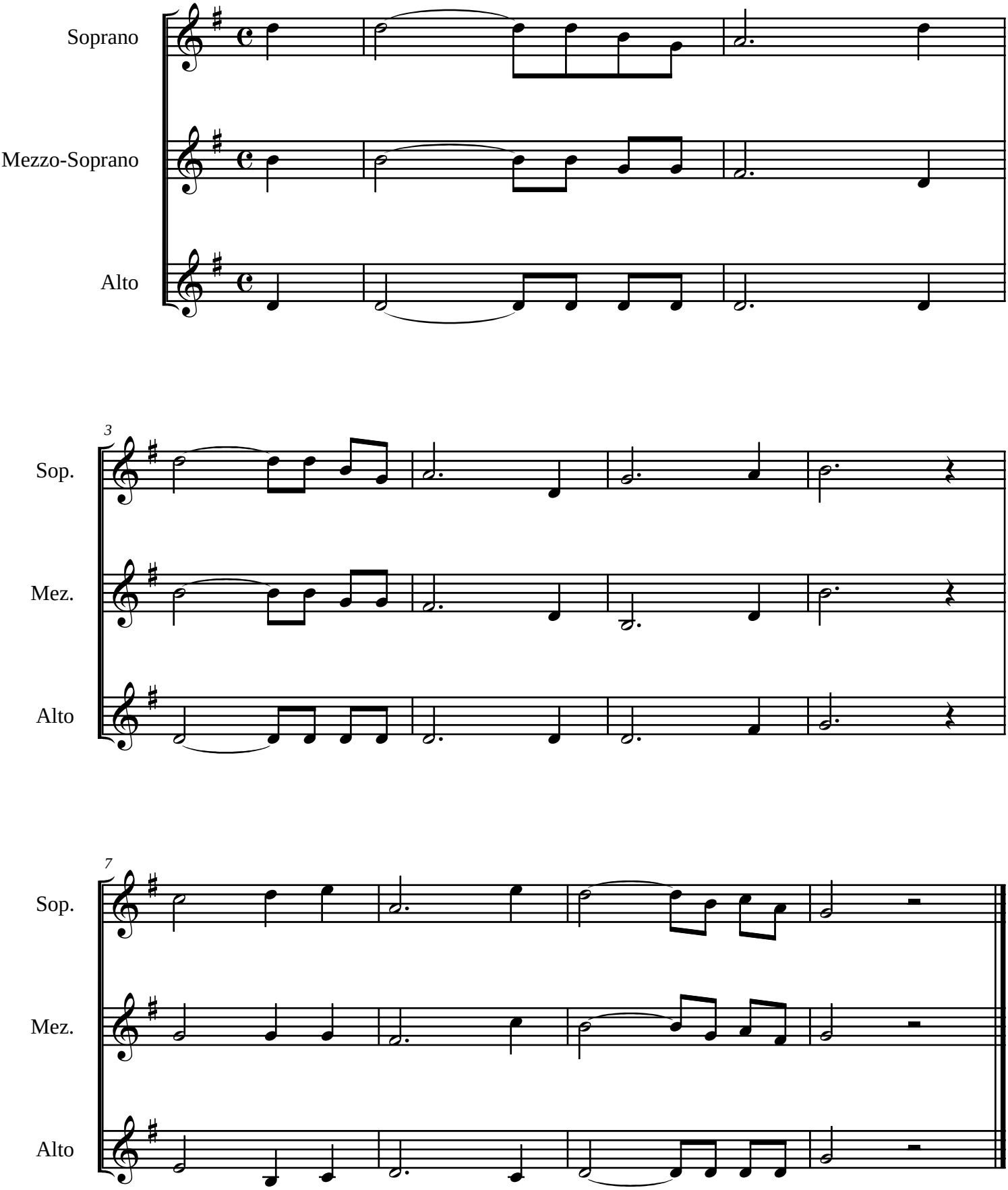
Rouget de Lisles